

ANUARIO DE LA HOSTELERÍA DE ESPAÑA 2022

2022



Presentación

Lunes, 19 de diciembre de 2022

Sede de



#AnuarioHostelería

Asociaciones de Hostelería de España





Presentación de los datos

#AnuarioHostelería

Las cifras del sector

Datos anteriores a la crisis - 2019



320.035 establecimientos

282.567 de restauración

37.468 de alojamiento



1.715.400 trabajadores

1.307.575 de restauración

407.800 de alojamiento

8,7% del empleo

65% del empleo turístico



**131.209 millones de
euros de facturación**

6,5% del PIB

99.476 M€ Restauración

31.733 M€ Alojamiento

Las cifras del sector

Datos 2020 – Impacto de la crisis



Supervivencia

70,4% de las empleadoras
85,2% de los autónomos

Tasa neta de crecimiento

-6,7% de las empleadoras
-2,2% de los autónomos

* Datos Restauración



1.432.075 trabajadores
300.000 menos que en 2019

1,1 millones de restauración
(-200.000)
318.700 de alojamiento
(-90.000)

364.000 en ERTE al finalizar el año



67.331 millones de euros (-48,7%)
3,2% del PIB

55.780 M€ Restauración
(-39,9%)
7.551 M€ Alojamiento
(-76,2%)

Las cifras del sector

Datos 2021 – Inicio de la recuperación



% de supervivencia:

80,8% de las empleadoras

87,2% de los autónomos

Tasa neta de crecimiento

-2,3% empleadoras

-1,4% de los autónomos

*Datos Restauración



1.462.075 trabajadores

(+30.000 vs 2020 / -253.300 vs 2019)

1.144.225 de Restauración

(+30.850 / -163.000)

318.700 de Alojamiento

(-850 / -90.000)

37.000 en ERTE al finalizar el año



87.816 millones de euros

(+30,4% vs 2020 / -33,1% vs 2019)

4,4% del PIB

75.231 M€ Restauración

(+25,8% / -24,4%)

12.585 M€ Alojamiento

(+66,7% / -60,3%)

Las cifras del sector

Producción hostelería 2021: 87.816 millones de euros

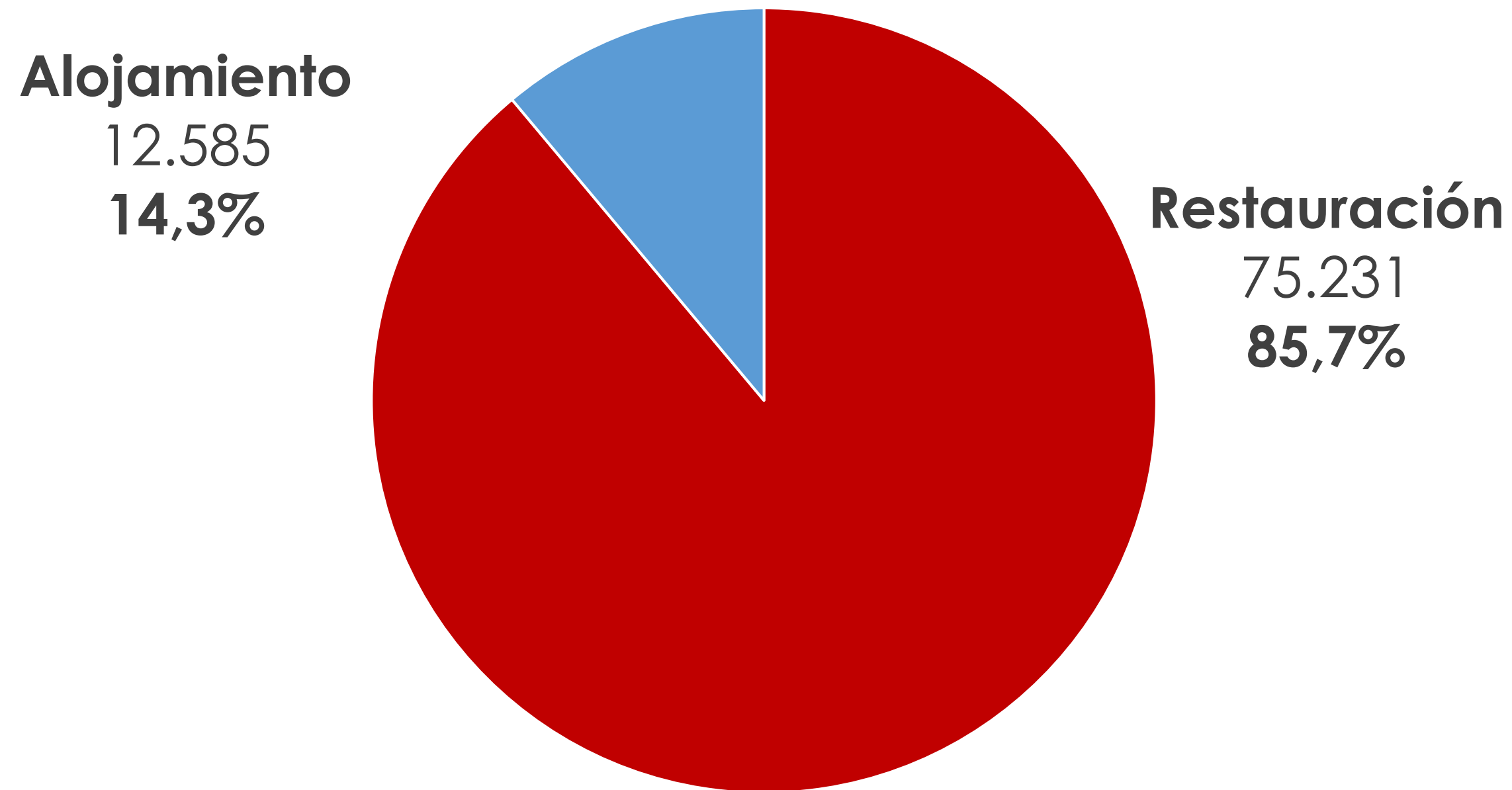

Evolución de la producción por CC.AA

#AnuarioHostelería

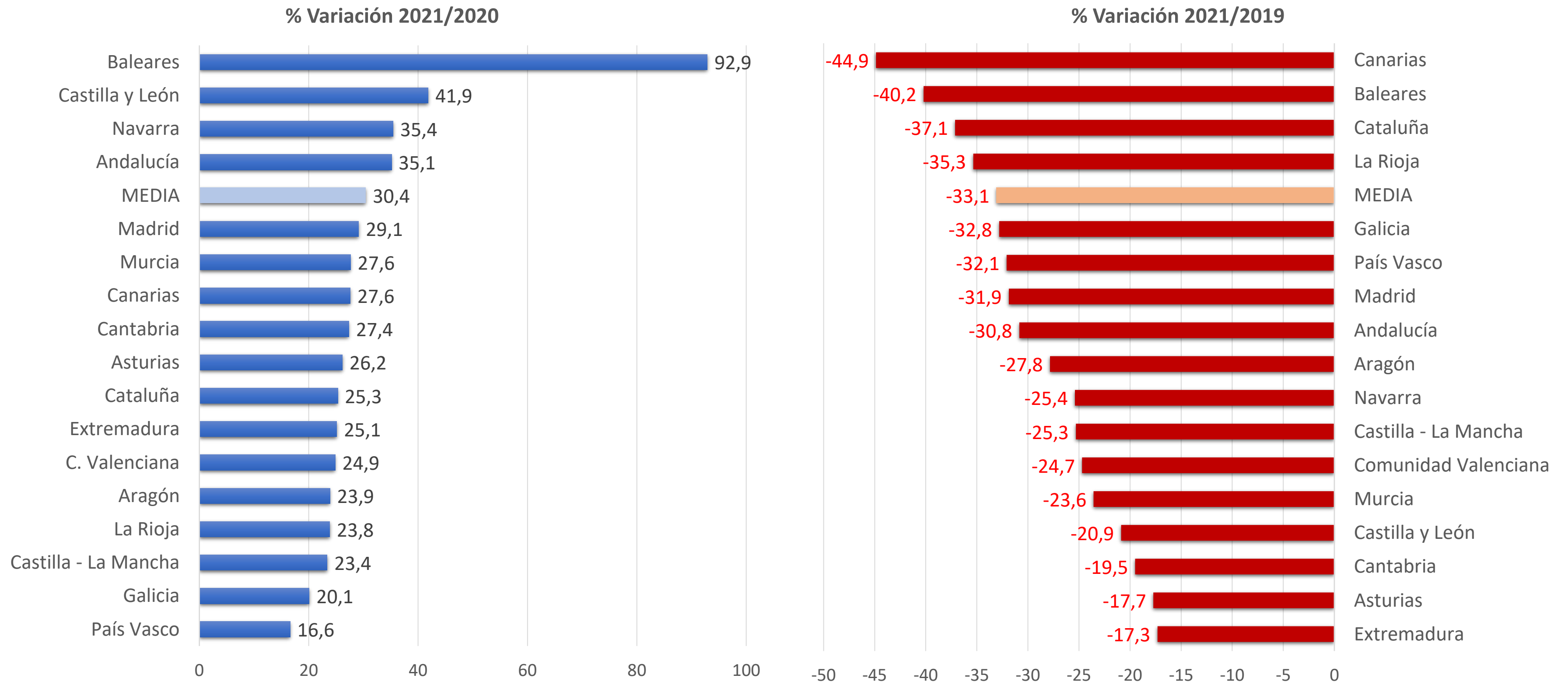

Fuente: Estimaciones a partir de datos INE – Contabilidad Nacional (Septiembre 2022).



Empleo

#AnuarioHostelería

Empleo en hostelería – EPA 2021

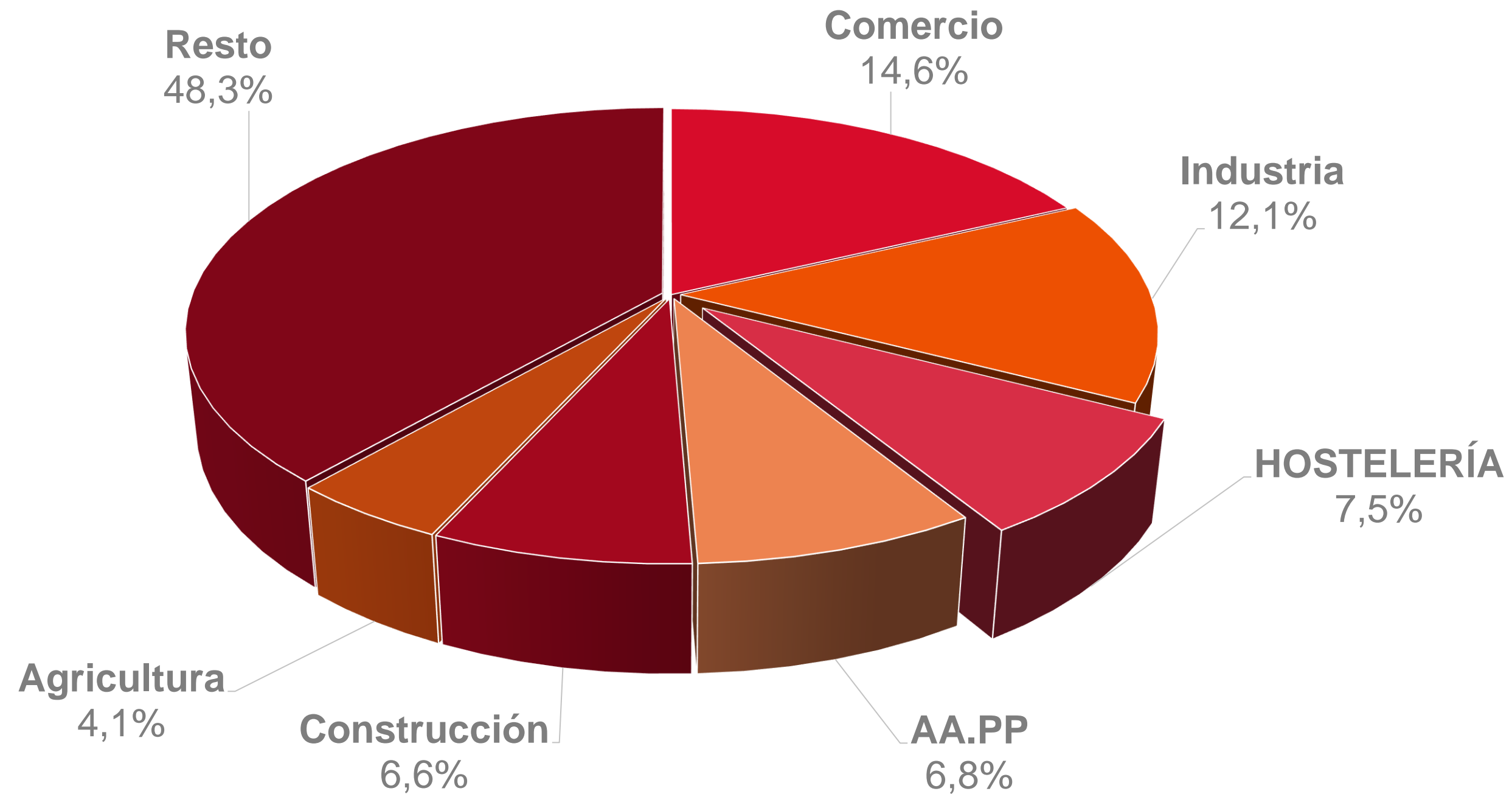

Empleo en hostelería – EPA 2021

Distribución por CC.AA

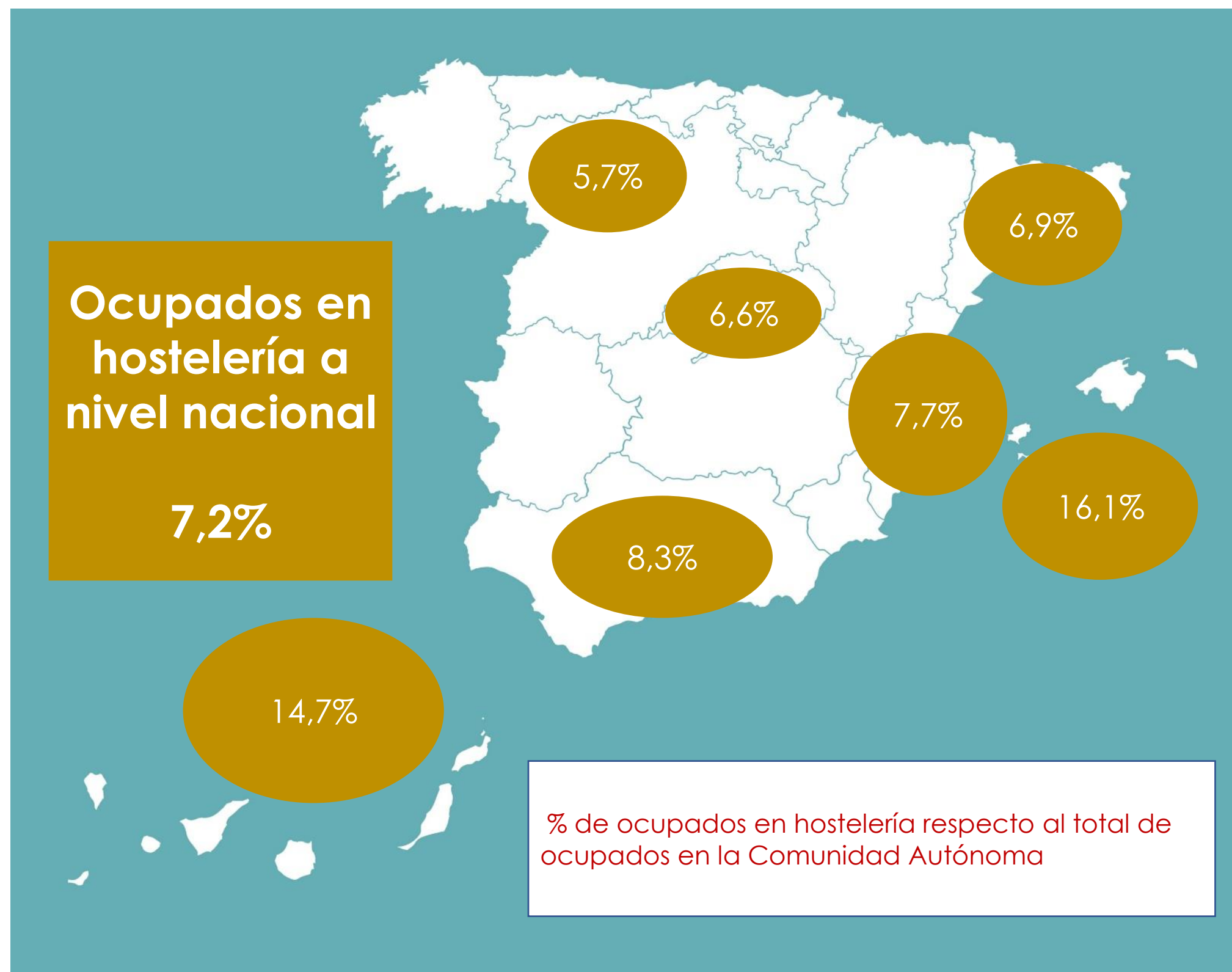

Empleo en hostelería – EPA 2021

Distribución por Ramas

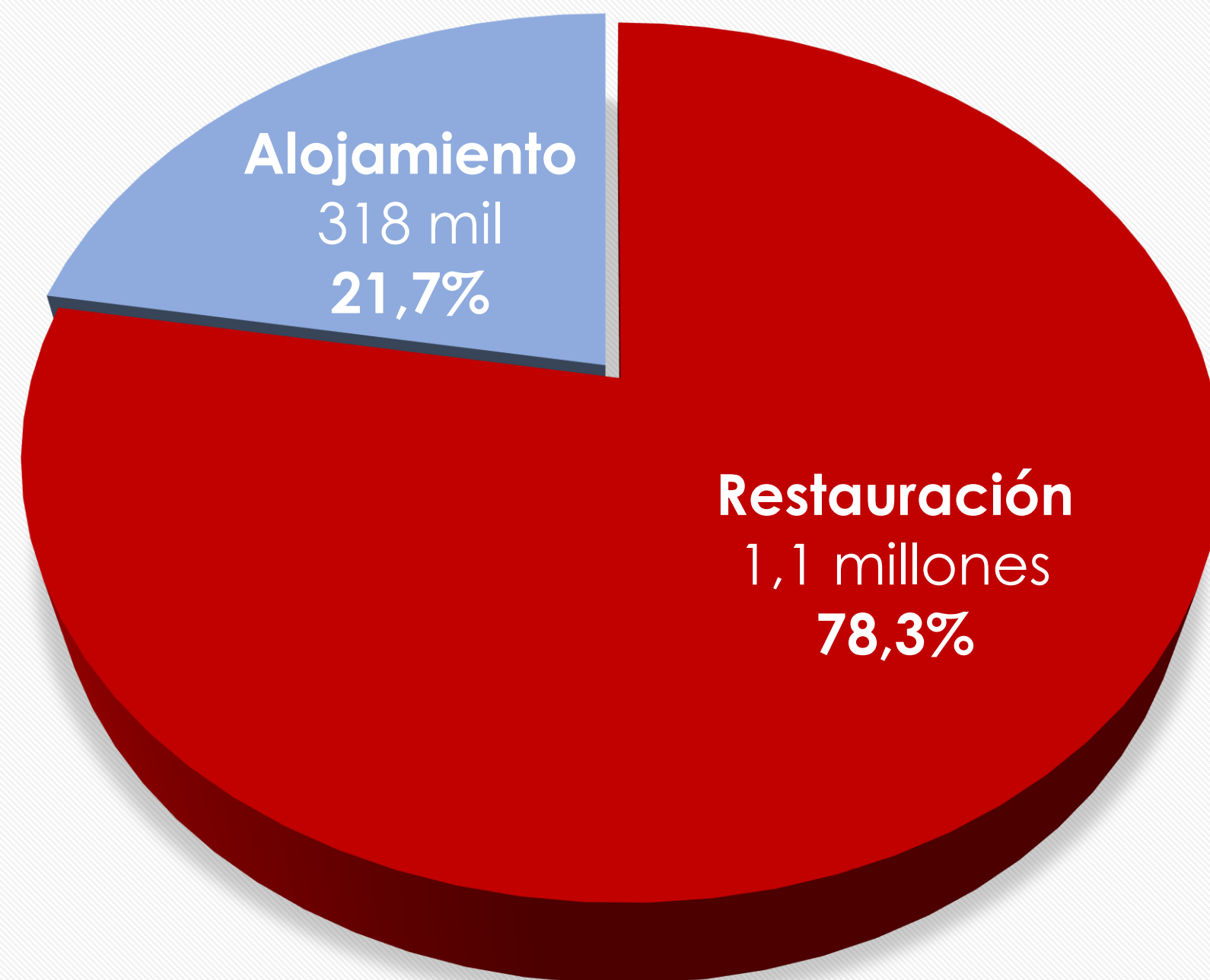

Empleo en hostelería – EPA 2021

Distribución por Regímenes

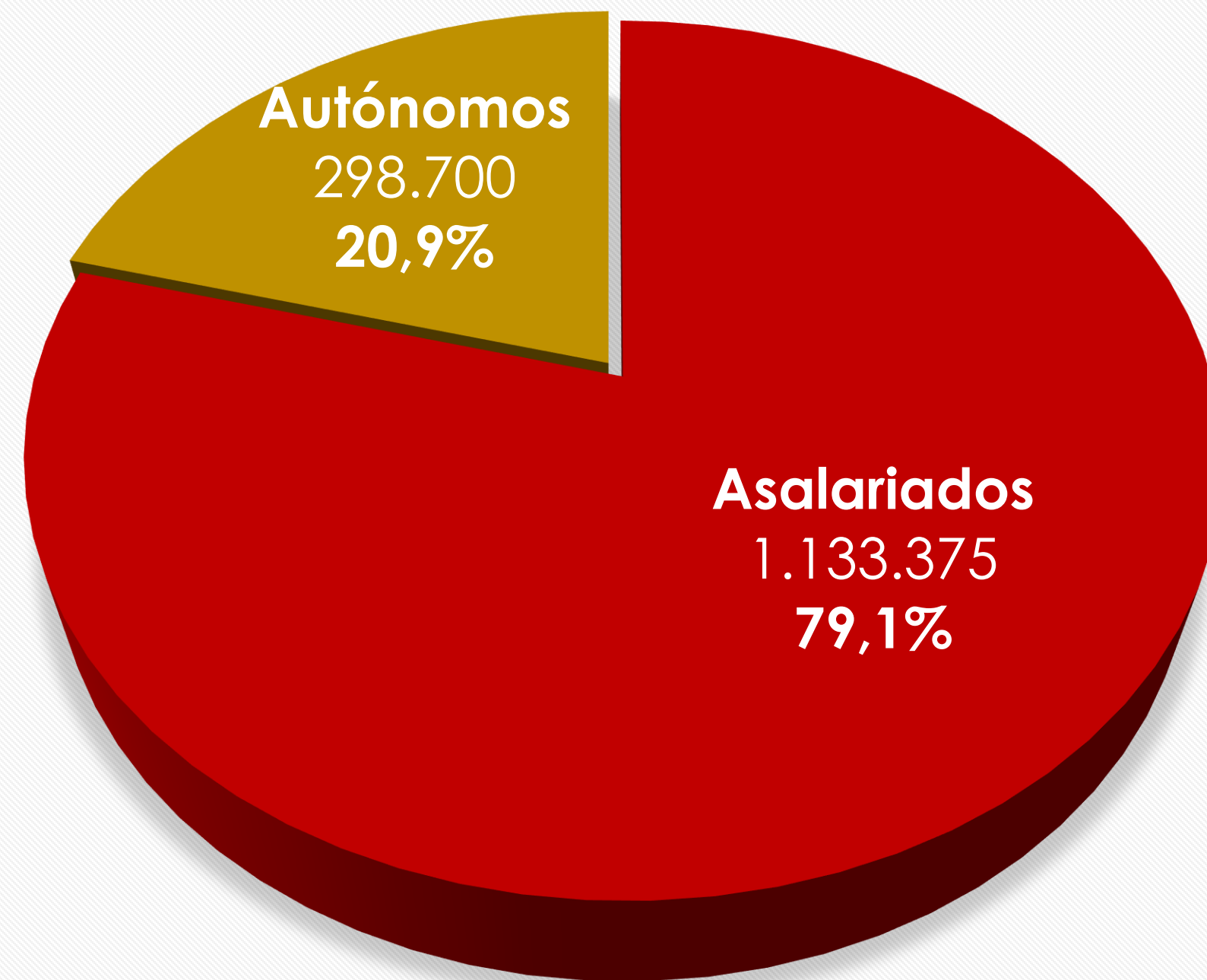



INDICADORES DE CONFIANZA

- Indicador de Confianza Hostelera (ICH)
- Indicador de Confianza del Consumidor (ICC)

Indicador de Confianza Hostelera

Confianza de las empresas hosteleras

- Indicador trimestral elaborado por hostelería de España a través de encuesta enviada por e-mail a empresarios hosteleros.
- Refleja la **valoración de las empresas hosteleras de la evolución de sus negocios a lo largo del año**, comparando el período analizado con el trimestre inmediatamente anterior (Confianza Trimestral) y los mismos meses del año precedente (Confianza Anual), así como sus previsiones para el futuro inmediato (Confianza Futura).
- Además se analizan una serie de **factores coyunturales** para ver el grado de **influencia que tienen en la actividad empresarial**.

Indicador de Confianza Hostelera

Confianza de las empresas hosteleras

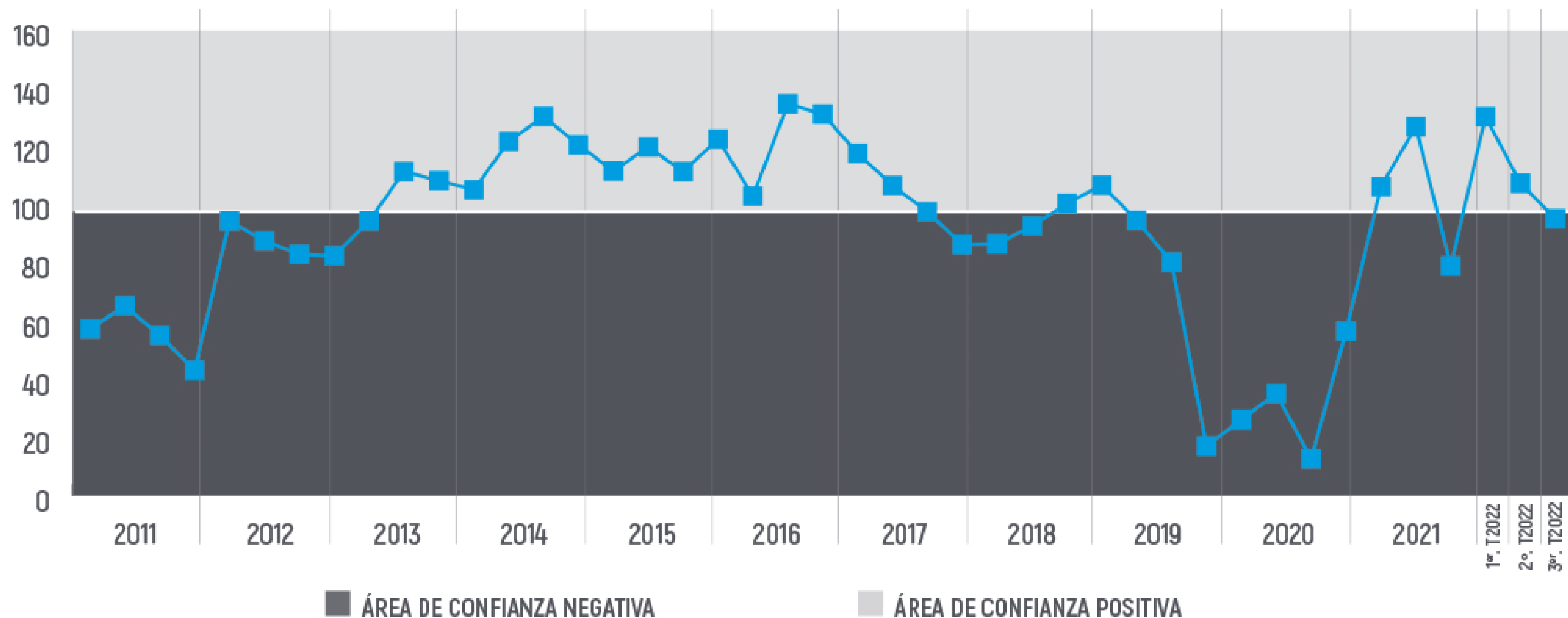

El valor 100 supone el punto en el que las respuestas positivas y negativas se igualan

Indicador de Confianza Hostelera

Factores de influencia

En 2022 la caída de la demanda y la situación económica adversa son desplazadas por la preocupación por los **costes de la energía y las materias primas**

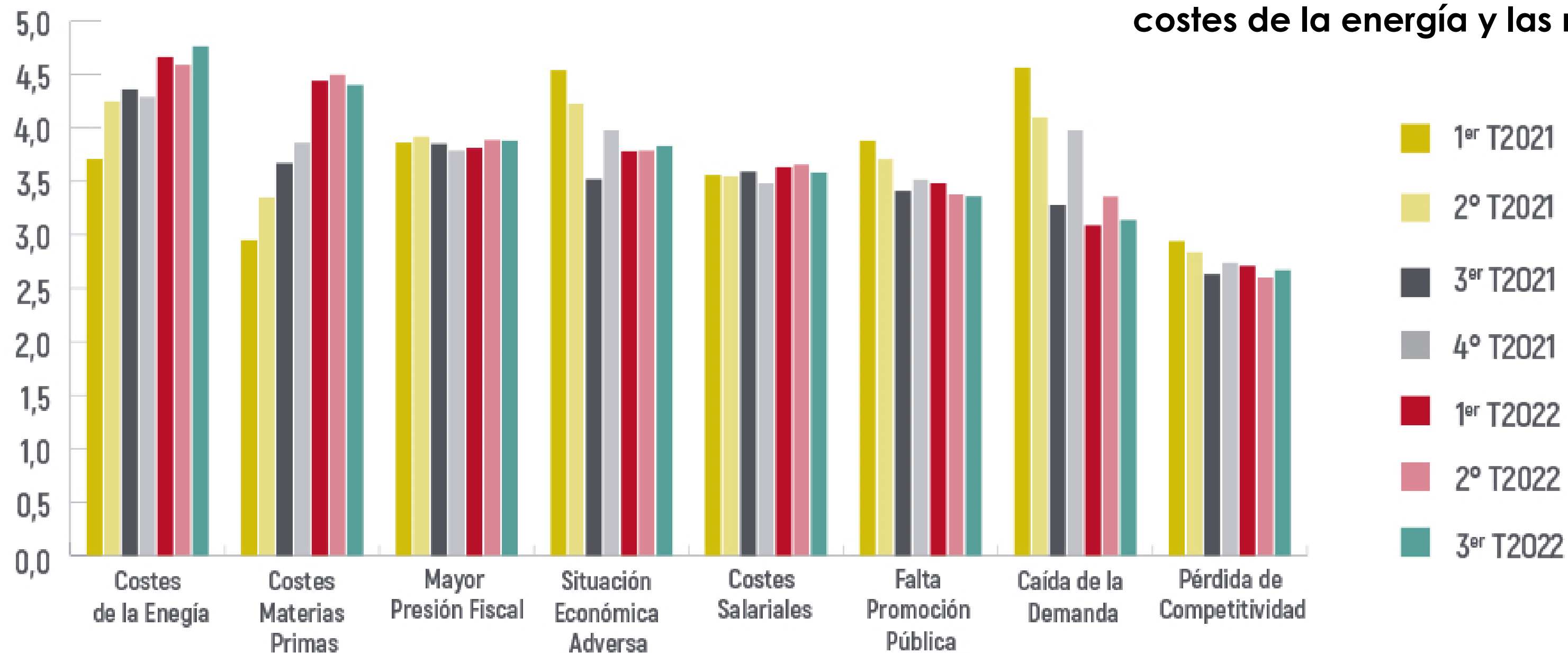

Indicador de Confianza del Consumidor

Confianza de los consumidores

- Indicador mensual elaborado por el Centro de Investigaciones Sociológicas, para tener una aproximación de la **intención de gasto de los consumidores**.
- Se realiza a través de encuesta preguntando por su percepción actual (índice de situación actual) y expectativas de futuro (índice de expectativas), para la economía del país, su economía familiar y el empleo.

Indicador de Confianza del Consumidor

Confianza de los consumidores

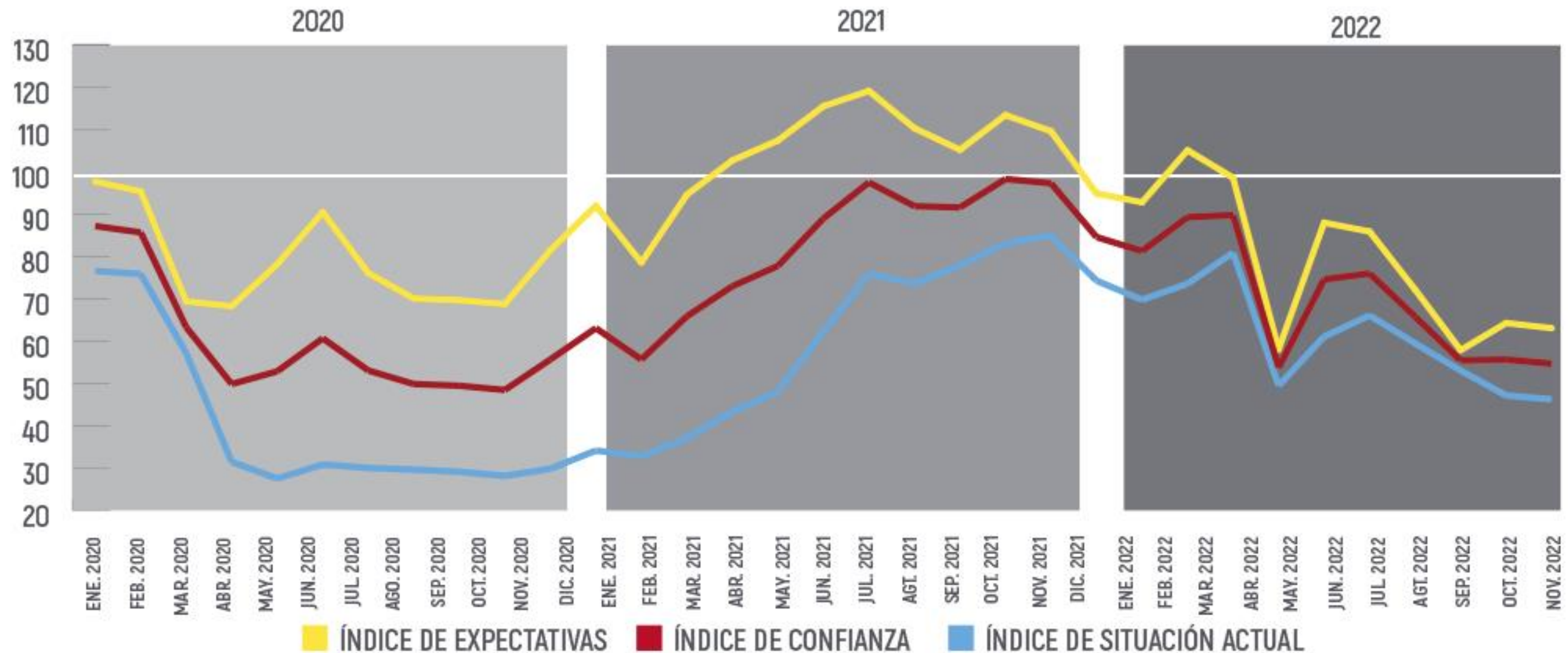

Por encima de 100, indica una percepción positiva de los consumidores, y por debajo una percepción negativa



Año 2022

Cifra de negocios hostelería

Ramas de actividad. % interanual. Años 2021-2022

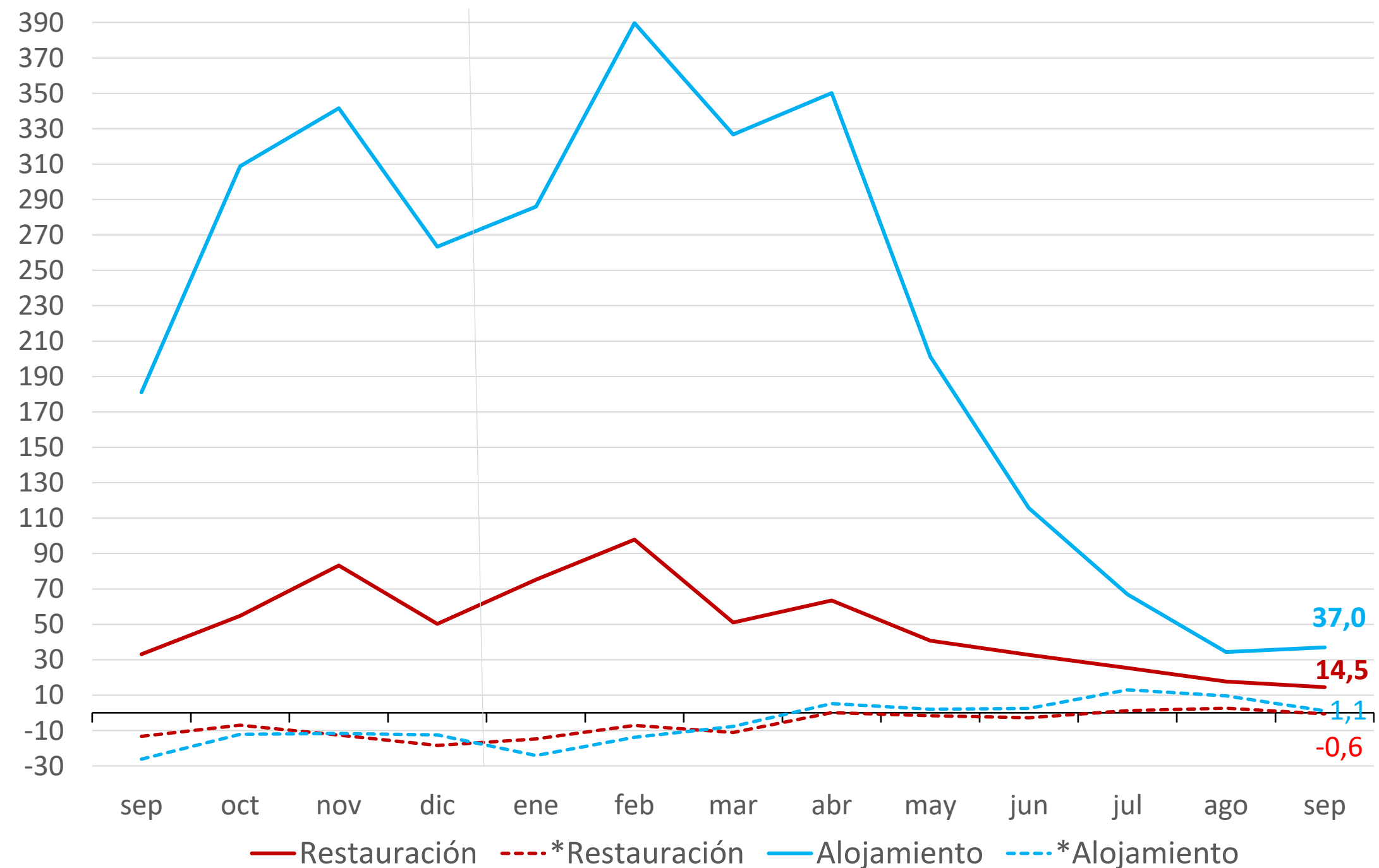
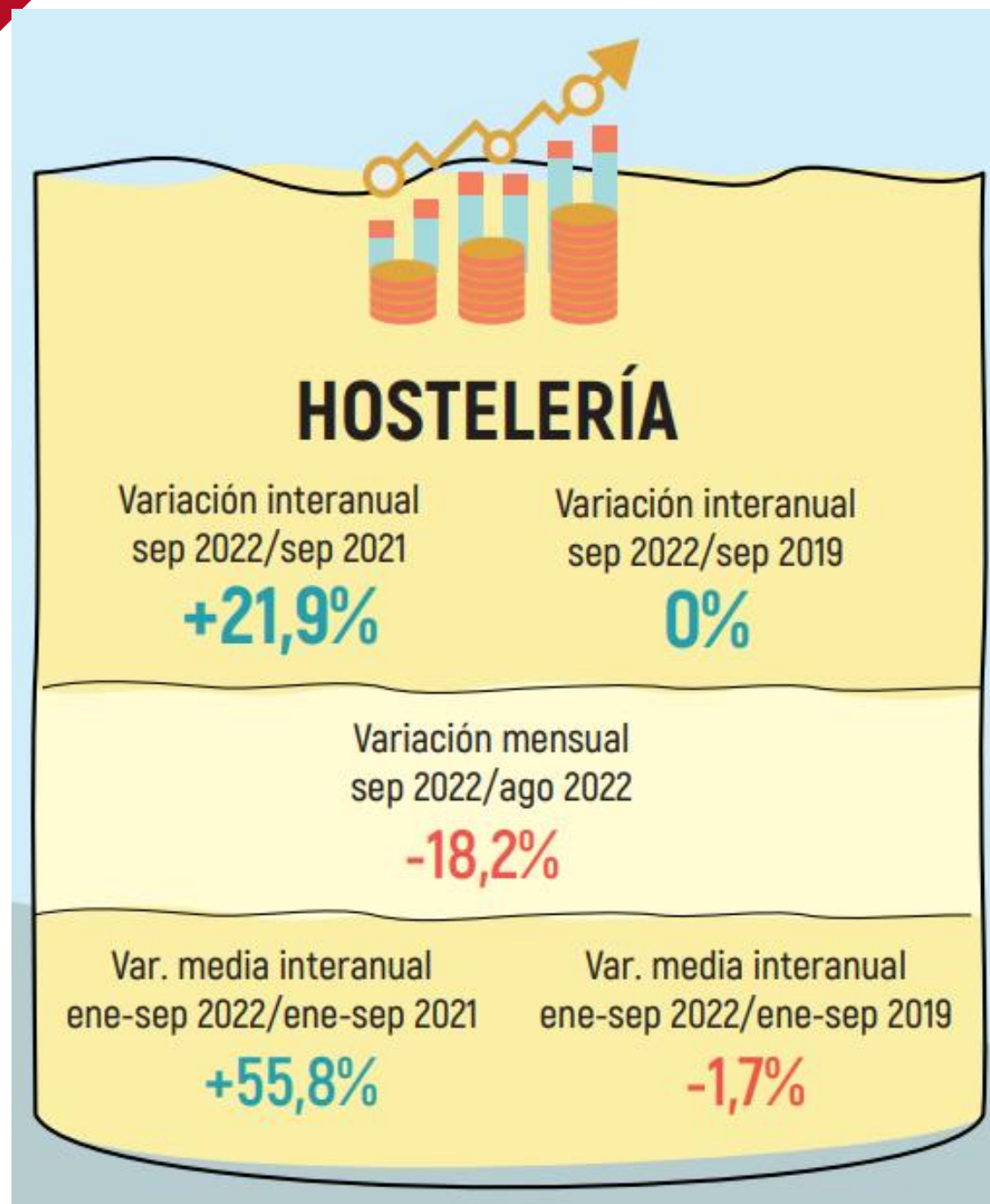

Fuente: INE – Indicadores de Actividad del Sector Servicios. (*) Variación respecto a 2019

Evolución de la cifra de negocios por CC.AA

Enero-Septiembre 2022

% Variación 2022/2021

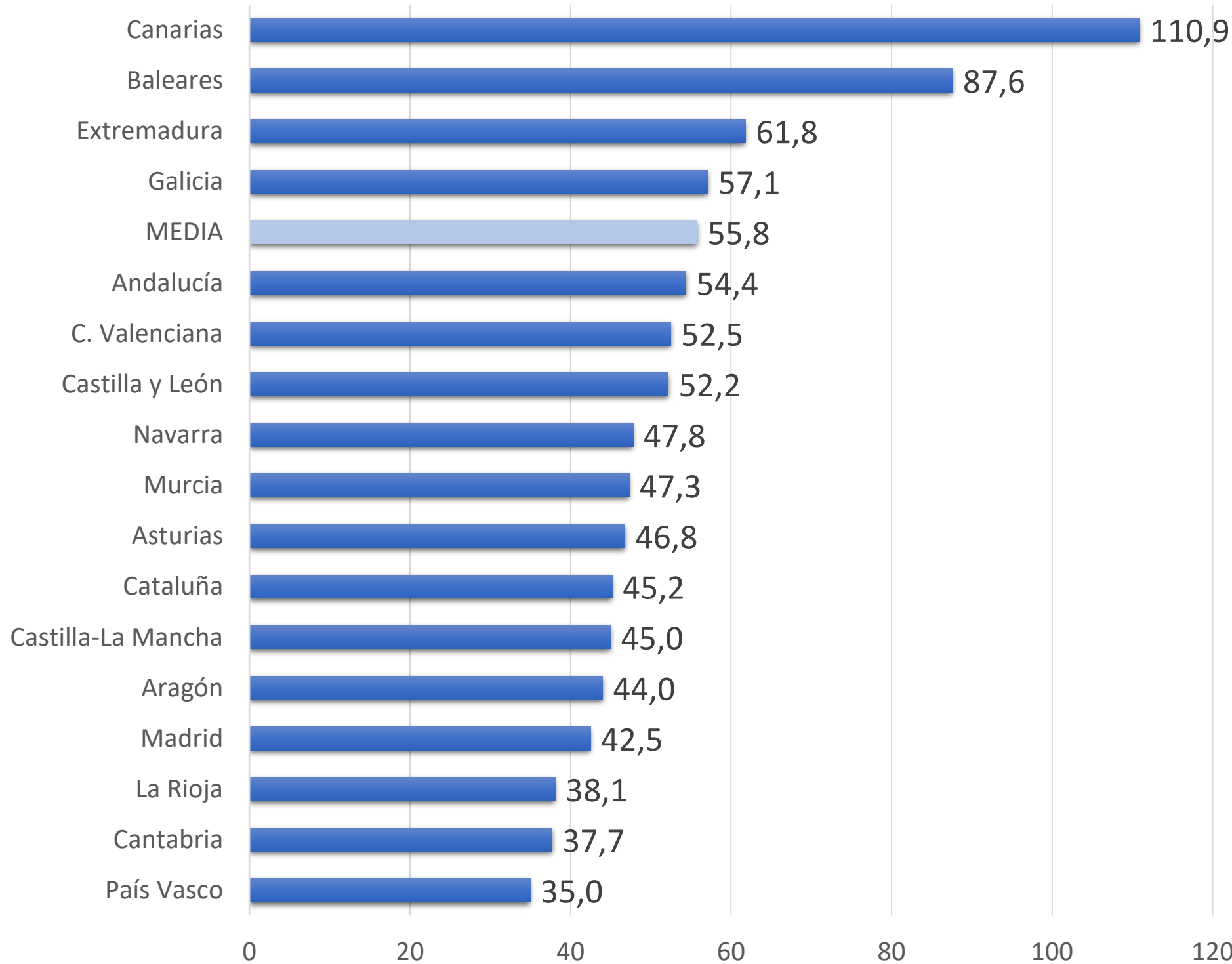

% Variación 2022/2019

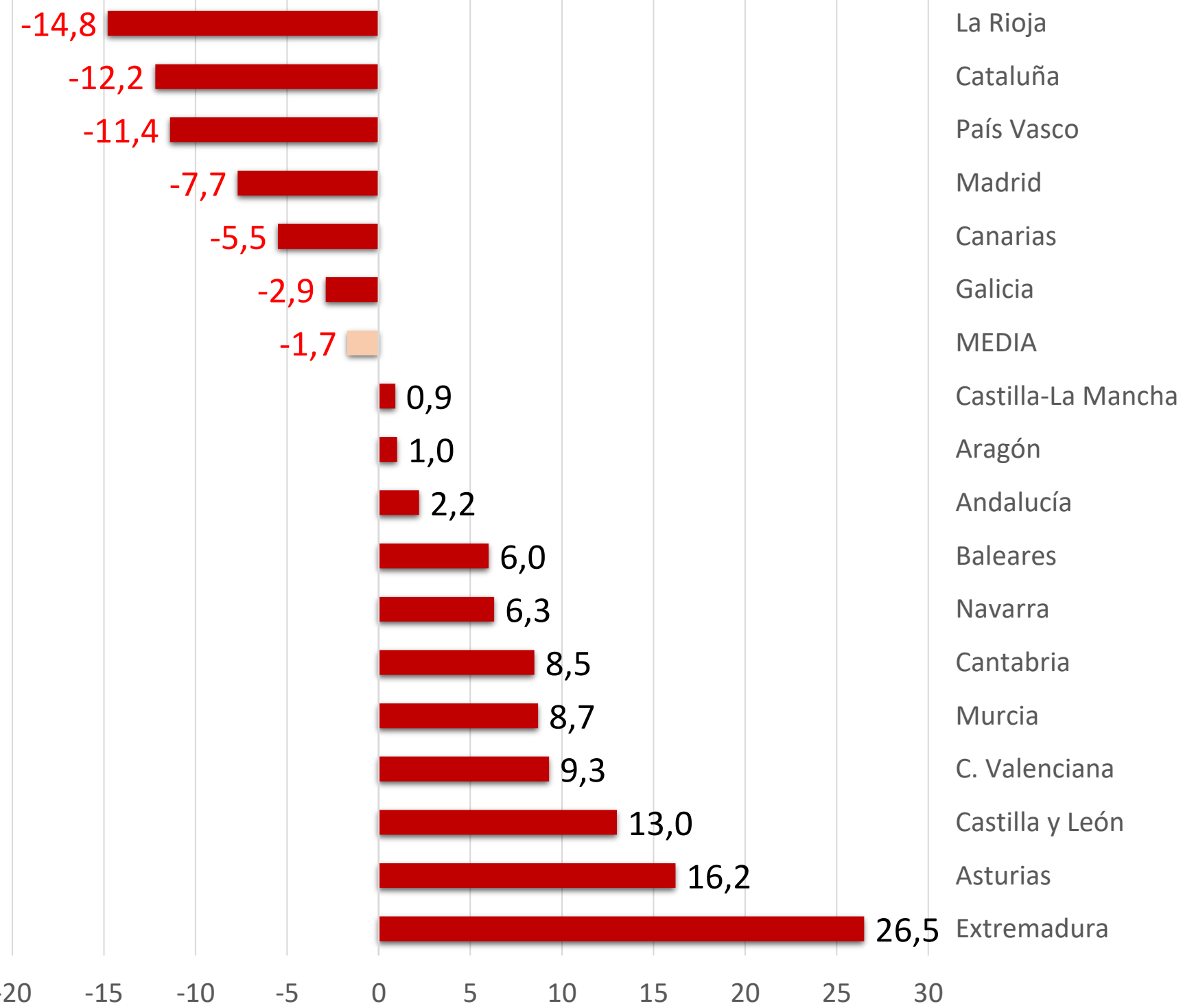

Trabajadores afiliados a la Seguridad Social

Total regímenes. % de variación interanual

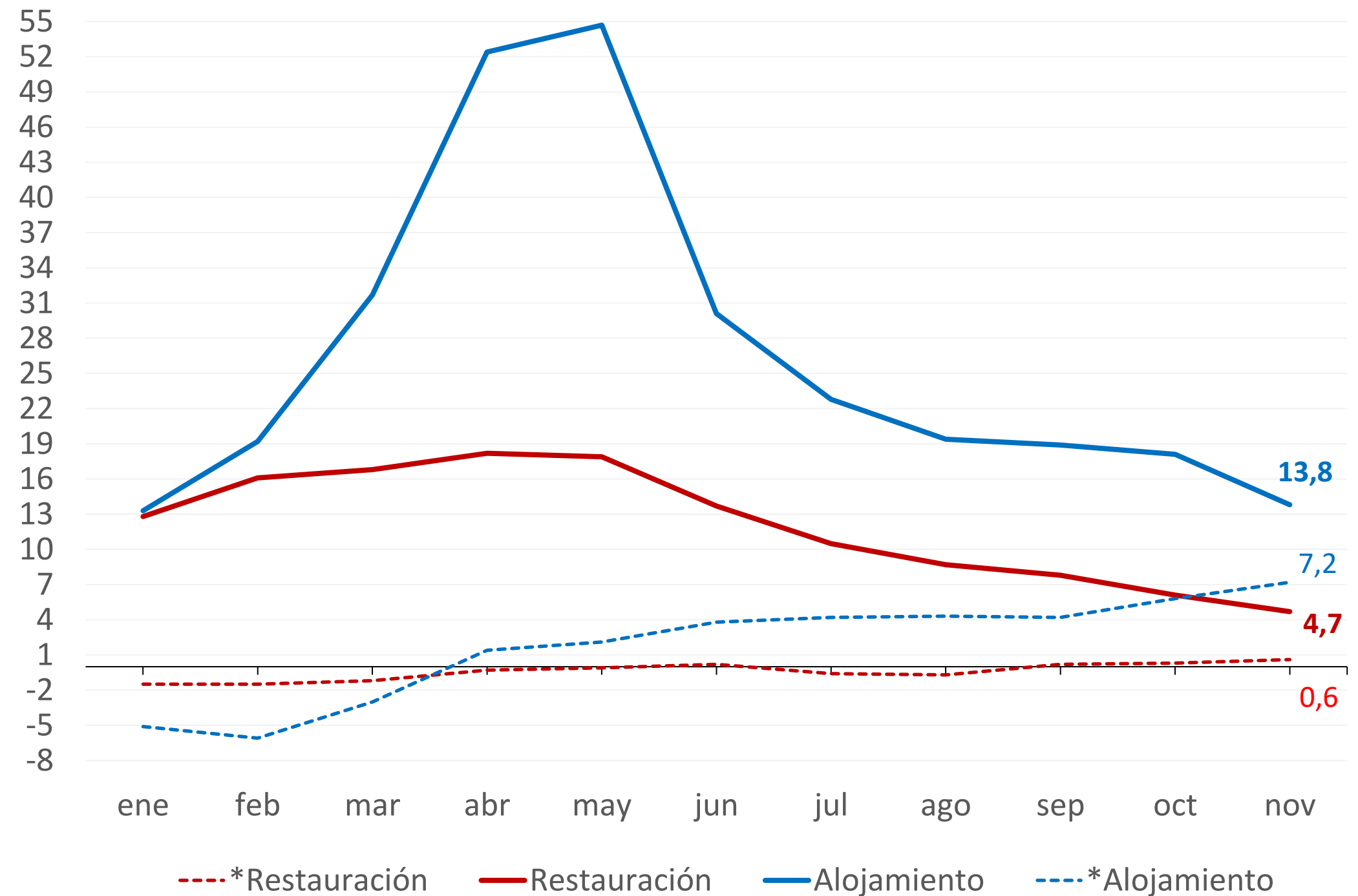

Fuente: Elaboración propia a partir de datos del Ministerio de Trabajo. Media del mes. (*)Variación respecto a 2019

Evolución de los precios

% interanual. Años 2021-2022

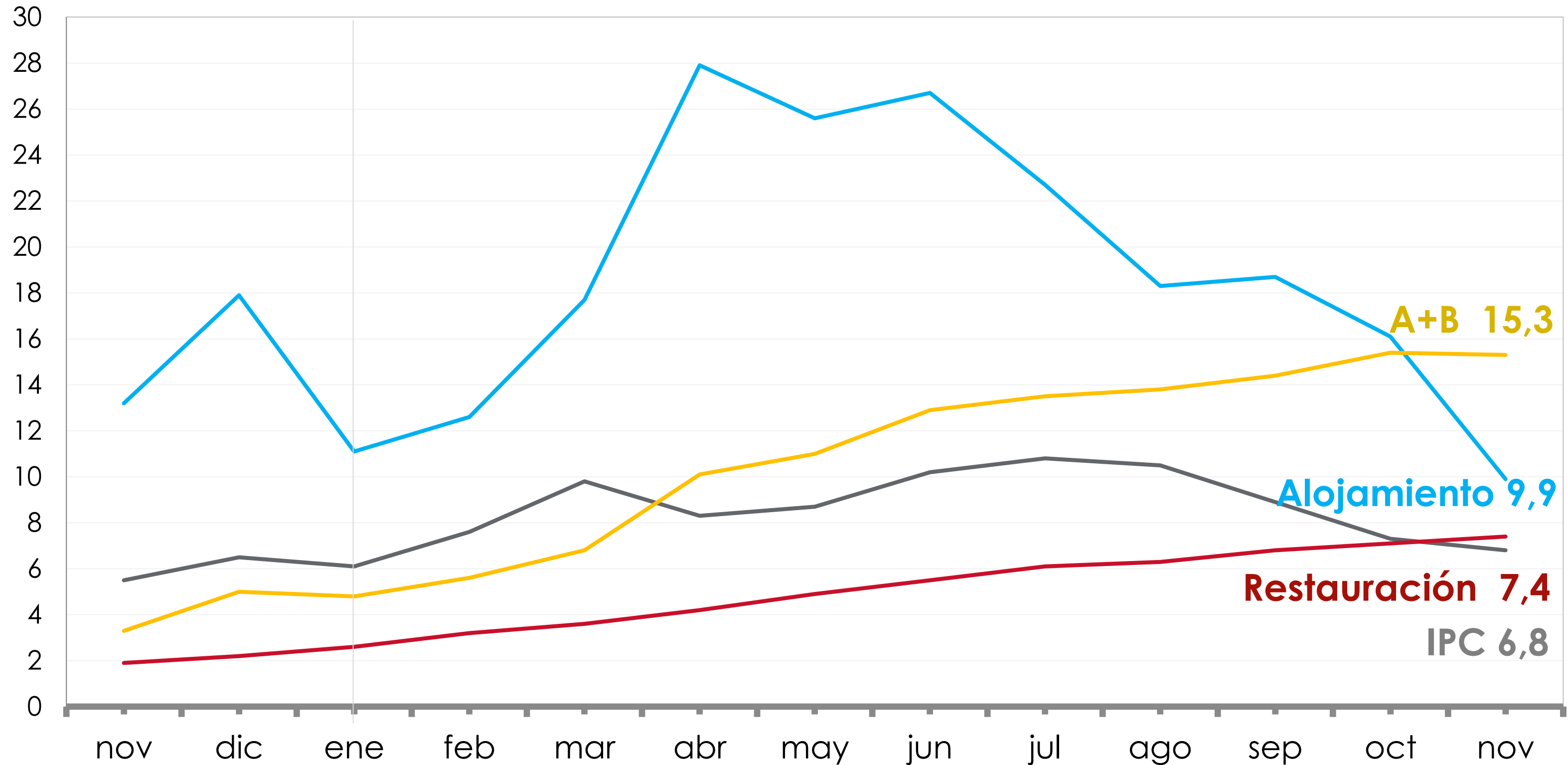

Fuente: INE. A+B: Alimentos y Bebidas no alcohólicas

#AnuarioHostelería

IPC Europa

Variación interanual (%)

	Noviembre
Italia	12,5
Alemania	11,3
Austria	11,1
Bélgica	10,5
Portugal	10,3
Media EUROZONA	10,0
Grecia	9,0
Chipre	8,3
Luxemburgo	7,3
Francia	7,1
España	6,6

Fuente: Eurostat

Precios materias primas

Variación acumulada (%)

2022	Enero-noviembre
IPC GENERAL	5,5
RESTAURACIÓN	7,1
ALIMENTOS Y BEBIDAS NO ALCOHÓLICAS	13,9
Carne de ave	14,4
Huevos	26,1
Patatas	18,4
Refrescos	9,2
Aceite de oliva	24,8
Otros aceites comestibles	52,4
ENERGÍA	-1,5

Fuente: INE-IPC

ANUARIO DE LA HOSTELERÍA DE ESPAÑA 2022

2022



Gracias
por tu asistencia

#AnuarioHostelería



HOSTELERÍA
DE ESPAÑA[®]



PHILIP MORRIS SPAIN



#AnuarioHostelería